

ก่อสร้างลานกีฬาใหม่ (ดูแบบขยาย)

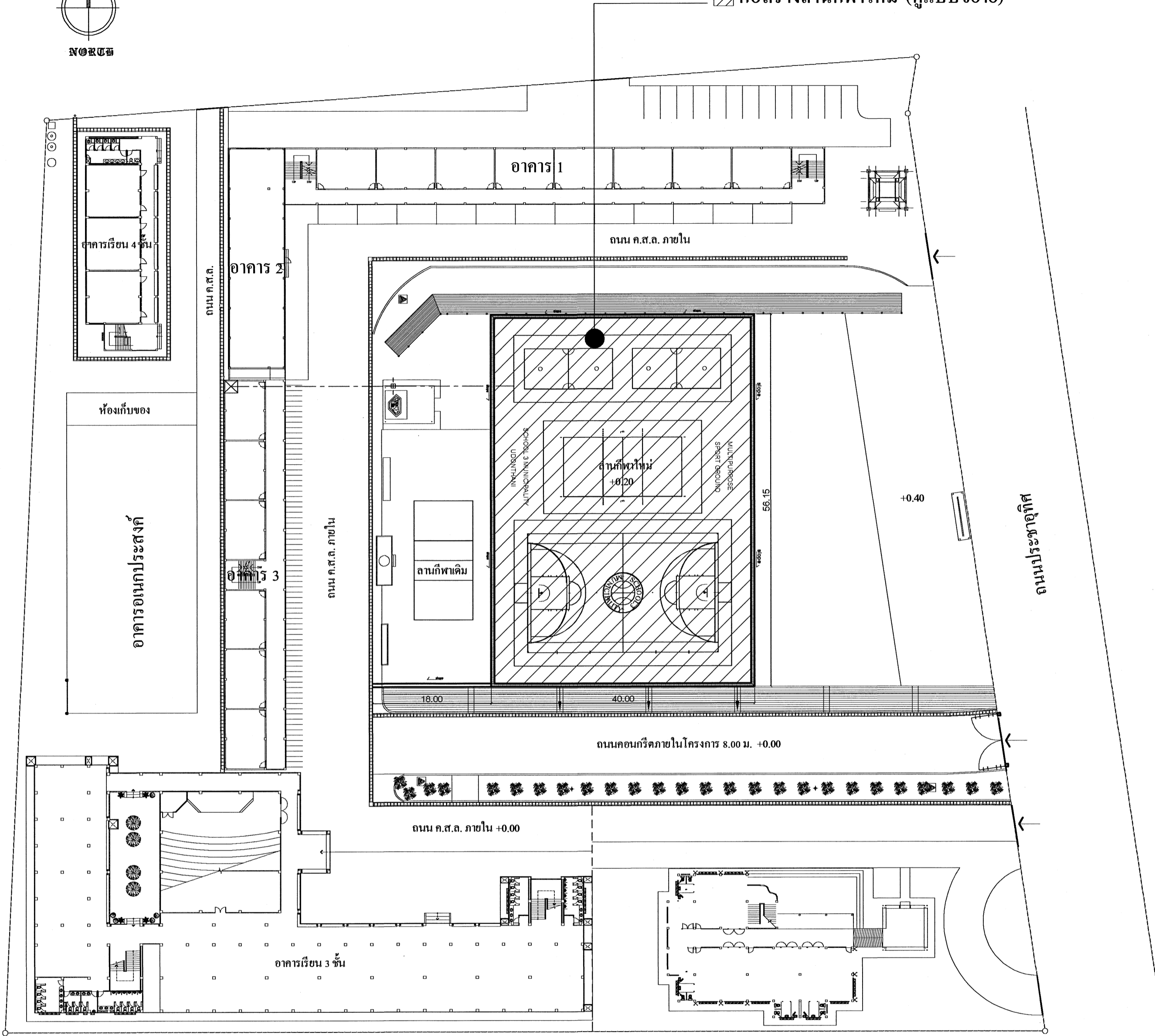

ผังบริเวณ โรงเรียนเทศบาล 3

SCALE 1: 500

- ☒ ตู้ ABB เดิม
- #— เสาไฟฟ้าคอนกรีตอัดแรงสูง 9 เมตร
- สายไฟ 35 SQMM.THW

การขออนุมัติวัสดุในโครงการก่อสร้างและการดำเนินการตามสัญญา

1. โครงการที่รายละเอียดครบถ้วนแบบกำหนด
2. ก่อนผู้รับจ้างจะเสนอขออนุมัติวัสดุก่อสร้างต่าง ๆ นั้น ต้องดำเนินการตามผู้ออกแบบและควบคุมงานเห็นชอบเท่านั้น
3. ห้ามมิให้ผู้รับจ้างใช้วัสดุก่อนได้รับอนุมัติจากผู้จ้างเป็นรายลักษณะอักษร หากผู้รับจ้างได้ดำเนินการไปก่อนได้รับอนุมัติถือเป็น ความรับผิดชอบของผู้รับจ้าง หากผู้รับจ้างไม่เห็นชอบให้ใช้วัสดุที่ขออนุมัติ ผู้รับจ้างต้องปฏิบัติตามผลการพิจารณาของผู้จ้าง
4. หากการก่อสร้างนั้นจำเป็นต้องใช้น้ำประปา ไฟฟ้า ผู้รับจ้างต้องทำหนังสือขออนุมัติใช้น้ำประปา ไฟฟ้า และต้องทำการติดตั้งมิเตอร์ให้เสร็จเรียบร้อย ผ่านการตรวจสอบจากผู้ควบคุมงานก่อนจึงเริ่มดำเนินการก่อสร้าง
5. การวัดระยะระหว่างโครงสร้างโดยทั่วไปให้ถือจากศูนย์กลาง ถึงศูนย์กลาง สำหรับระยะอื่นถือตามแบบแสดง แต่ถ้าตัวเลขตัวใดขัดแย้งกัน ให้ผู้รับจ้างติดต่อบริษัทผู้ควบคุมงานเพื่อทำการแก้ไขให้ถูกต้อง ก่อนดำเนินการก่อสร้างได้ ผู้รับจ้างจะต้องดูแบบและรายการประกอบแบบให้ถี่ถ้วนและเข้าใจโดยตลอด หากไม่เข้าใจหรือมีข้อขัดแย้งใดๆ เกิดขึ้นในแบบหรือรายการ ให้ผู้รับจ้างติดต่อสอบถามได้จากช่างผู้ควบคุมงานโดยตรง เพื่อ จะได้ชี้แจงให้ทราบและแก้ไขข้อขัดแย้งนั้นๆ อนึ่งกรณีไม่มีวัสดุที่กำหนดไว้ในแบบหรือรายการ ให้ผู้รับจ้างจัดหาวัสดุที่มีคุณภาพเทียบเท่ากับวัสดุที่กำหนด โดยต้องได้รับความเห็นชอบจากผู้จ้างหรือผู้ควบคุมงาน หากปรากฏว่าวัสดุหรืออุปกรณ์ใดๆ มิได้เป็นไปตามรูปแบบและรายการหลัง หลังจากที่ได้ทำการก่อสร้างไปแล้ว ผู้รับจ้างจะต้องเป็นผู้รับผิดชอบแก้ไขให้เป็นไปตามที่กำหนด โดยไม่คิดค่าเสียหายใดๆ ทั้งสิ้น

หมายเหตุ

1. ก่อนการตั้งชื่อวัสดุผู้รับจ้างจะต้องขออนุมัติใช้วัสดุทุกครั้ง โดยคณะกรรมการตรวจรับพัสดุเป็นผู้พิจารณาอนุมัติผ่านช่างผู้ควบคุมงาน ซึ่งหากผู้รับจ้างดำเนินการติดตั้งเองโดยไม่ผ่านการอนุมัติการใช้ทางช่างผู้ควบคุมงานจะให้ผู้รับจ้างแก้ไข งานทันทีตามอำนาจหน้าที่ตามเอกสารสัญญาจ้างและ พรบ.การจัดซื้อจัดจ้างฯปี 60
2. ก่อนการตั้งชื่อวัสดุผู้รับจ้างจะต้องขออนุมัติใช้วัสดุทุกครั้ง โดยคณะกรรมการตรวจรับพัสดุเป็นผู้พิจารณาอนุมัติผ่านช่างผู้ควบคุมงาน ซึ่งหากผู้รับจ้างดำเนินการติดตั้งเองโดยไม่ผ่านการอนุมัติการใช้ทางช่างผู้ควบคุมงานจะให้ผู้รับจ้างแก้ไข งานทันทีตามอำนาจหน้าที่ตามเอกสารสัญญาจ้างและ พรบ.การจัดซื้อจัดจ้างฯปี 60
3. ผู้รับจ้างจะต้องใช้พัสดุที่ผลิตในประเทศไทยไม่น้อยกว่าร้อยละ 60 เหล็กไม่น้อยกว่าร้อยละ 90 (Made in Thailand) ที่ได้รับการรับรองจากสภาอุตสาหกรรมแห่งประเทศไทย แบบฟอร์มของทางเทศบาลฯ กำหนดให้ ตามกฎกระทรวงกำหนดพัสดุและวิธีจัดซื้อจัดจ้างพัสดุที่รัฐต้องการส่งเสริมหรือสนับสนุน (ฉบับที่ 2) พ.ศ. 2563 อ้างถึงหนังสือ.ค่วนที่สุดที่ กค.(กวจ)0405.2/ว.78 ลงวันที่ 31 มกราคม 2565
- 3.1 ผู้รับจ้างต้องจัดทำ ตารางจัดทำแผนการใช้พัสดุที่ผลิตภายในประเทศโดยจัดทำทุกประเภทงานก่อสร้างไม่น้อยกว่าร้อยละ 60 จัดทำภายใน 60 วันนับถัดจากวันที่ลงนามในสัญญาจ้าง (ตารางภาคผนวก 1)
- 3.2 ผู้รับจ้างต้องจัดทำ ตารางจัดทำแผนการใช้เหล็กที่ผลิตภายในประเทศโดยจัดทำเฉพาะงานก่อสร้างที่มีการใช้เหล็กไม่น้อยกว่าร้อยละ 90 ของปริมาณเหล็กที่ต้องใช้ทั้งหมดในสัญญา และจัดทำภายใน 60 วันนับถัดจากวันที่ลงนามในสัญญาจ้าง (ตารางภาคผนวก 2) เพื่อให้คณะกรรมการตรวจรับพัสดุตรวจสอบรายงานผลในการตรวจรับงานงวดสุดท้ายของโครงการ (ตารางภาคผนวก 3) ตามคู่มือการปฏิบัติตามกฎกระทรวงกำหนดพัสดุและวิธีจัดซื้อจัดจ้างพัสดุที่รัฐต้องการส่งเสริมหรือสนับสนุน (ฉบับที่ 2) พ.ศ. 2563 อ้างถึงหนังสือ.ค่วนที่สุดที่ กค.(กวจ)0405.2/ว.78 ลงวันที่ 31 มกราคม 2565

	ส่วนควบคุมการก่อสร้าง สำนักช่าง เทศบาลนครอุดรธานี	โครงการ	สำรวจ	นายศุภชัย สุวรรณแสง	วิศวกร	นายอรอนพ วงศ์นวัตร	ทนายฝ่ายวิศวกรรมโยธา	ผ.ส่วนควบคุมการก่อสร้าง	ปลัดเทศบาล	อนุมัติ	วันที่	แผ่นที่
		ก่อสร้างโดมหลังคาพร้อมลานกีฬาอเนกประสงค์	เขียนแบบ	นายวิชาญ สัมฤทธิ์	สถาปนิก	นายประจวบ พิบุลวัฒน์วงษ์	ทนายฝ่ายสถาปัตยกรรม	ผ.ส่วนการช่าง				
										(นายบรรด พุทธิรักษ์)	14/1/66	1
										นายกเทศมนตรีนครอุดรธานี	13/1/66	25